Муниципальное бюджетное дошкольное образование учреждение детский сад № 12 муниципального образования Каневской район

«ТЕХНОЛОГИЯ ИСПОЛЬЗОВАНИЯ МЕНТАЛЬНЫХ КАРТ В ОБРАЗОВАТЕЛЬНОМ ПРОЦЕССЕ ДОУ КАК СРЕДСТВО ДЛЯ ВСЕСТОРОННЕГО РАЗВИТИЯ ДОШКОЛЬНИКОВ»

Автор: Резник Елена Николаевна
воспитатель
Средина Олеся Кирилловна
воспитатель

Дошкольное образование

СХЕМА МЕНТАЛЬНОЙ КАРТЫ

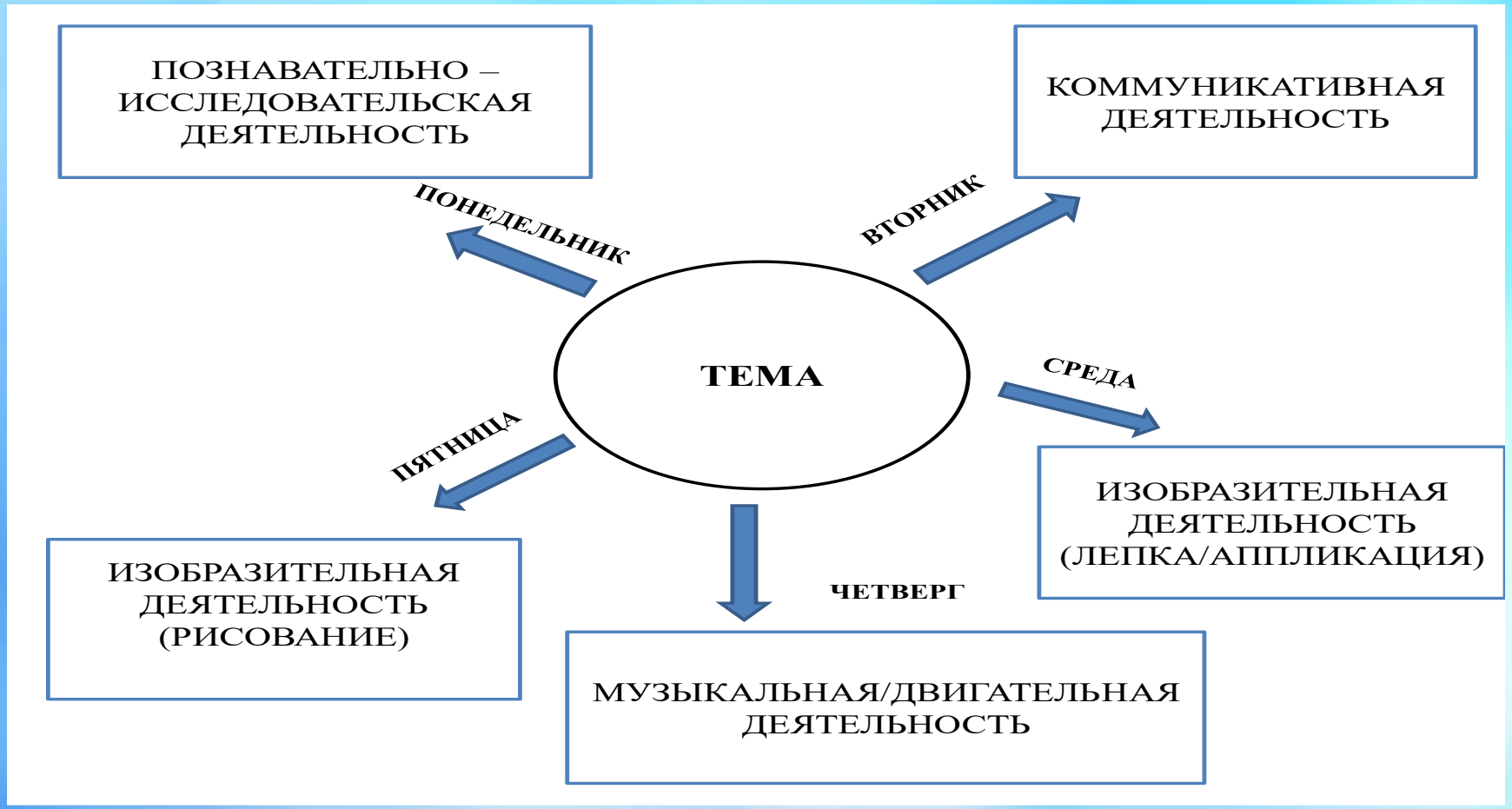

ЦЕЛЬ – формирование последовательности своих действий и запоминание материала с помощью визуализации мышления

Ментальная карта

АВТОР: британский психолог Тони Бьюзен

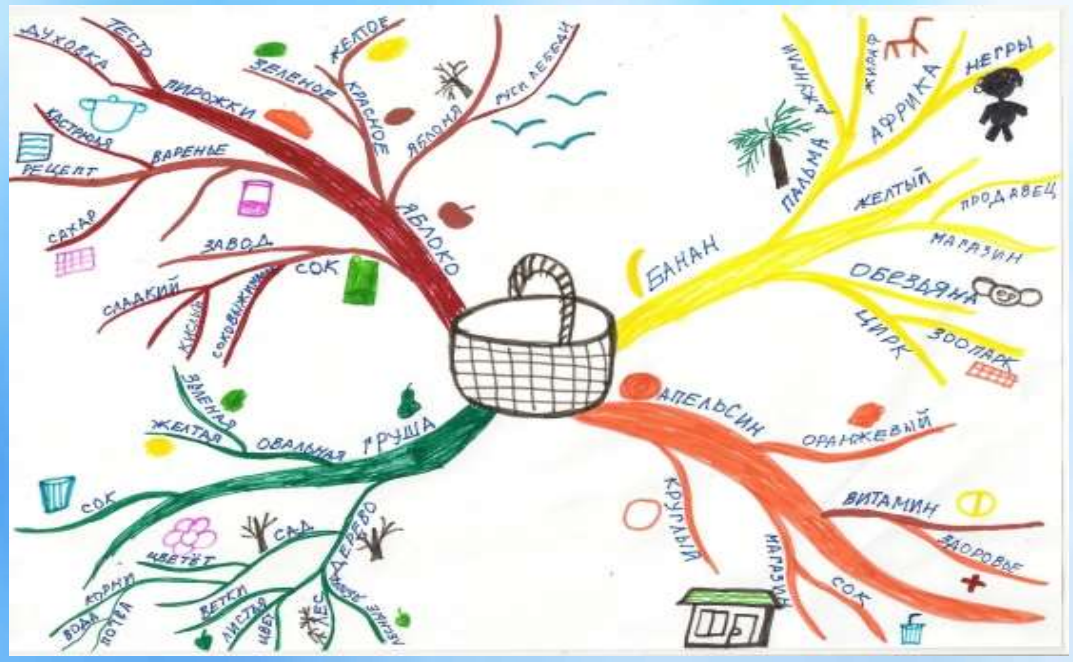

ПЕРЕВОД
с английского языка:
«Mind-maps» – «карта ума», «карта разума», «карта памяти»

Постановление цели – рождение идеи.
«Мозговой штурм» - записать все ассоциативно появившиеся идеи, связанные с создаваемым интеллектуальным продуктом.
Создание ментальной карты – структурирование информаций, продумывание хода «детского исследования»
«Оформление» ментальной карты в ходе «детского исследования»

Предварительная работа

ВСЕСТОРОННЕ РАЗВИТАЯ ЛИЧНОСТЬ

ПРАВИЛА СОСТАВЛЕНИЯ МЕНТАЛЬНОЙ КАРТЫ

ГОТОВАЯ МЕНТАЛЬНАЯ КАРТА

МЕНТАЛЬНЫЕ КАРТЫ

Творчество

Речь

Познавательная активность

Память

Мышление

Фантазия

СОСТАВЛЕНИЕ МЕНТАЛЬНОЙ КАРТЫ

СПАСИБО ЗА ВНИМАНИЕ