СОВРЕМЕННОЕ ОБРАЗОВАНИЕ

НАУЧНО-ПРАКТИЧЕСКИЙ ЖУРНАЛ

ISSN 2307-2288

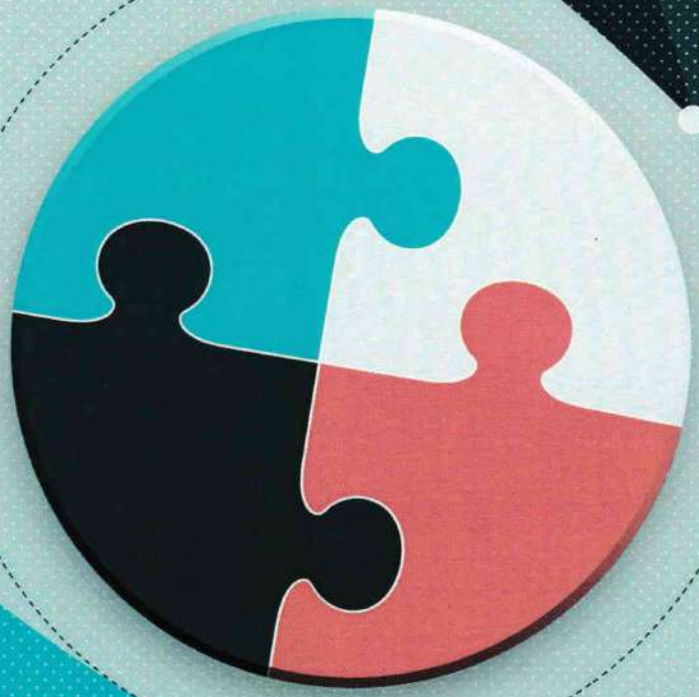

№ 3 (29)
2019

• № 3 (29) 2019 •

СОВРЕМЕННОЕ ОБРАЗОВАНИЕ

НАУЧНО-ПРАКТИЧЕСКИЙ ЖУРНАЛ

ВЫХОДИТ 4 РАЗА В ГОД

• УЧРЕДИТЕЛЬ •

Частное образовательное учреждение дополнительного профессионального образования «Центр современного образования» (бессрочная лицензия на право ведения образовательной деятельности выдана департаментом образования и науки Краснодарского края 30.06.2011 года, регистрационный № 02506)

• ГЛАВНЫЙ РЕДАКТОР •

А. Г. КАСЬЯНОВ

• ОТВЕТСТВЕННЫЙ СЕКРЕТАРЬ •

Э. В. ПРУСОВА

• РЕДАКЦИОННЫЙ СОВЕТ •

Г. И. КАСЬЯНОВ, д. т. н., профессор, заслуженный деятель науки России

Н. В. БОРИСОВА, к. пед. н., доцент кафедры филологического образования ГБОУ «Институт развития образования» Краснодарского края (г. Краснодар)

М. В. РОЖКОВА, к. пед. н., директор редакционного центра дошкольного и начального образования корпорации «Российский учебник» (г. Москва)

Т. И. КИРИЛИХИНА, заслуженный учитель России, учитель высшей категории, зам. директора по УВР МБОУ СОШ № 101 (г. Краснодара)

• РЕДАКЦИОННАЯ КОЛЛЕГИЯ •

Е. Н. ЕРЁМЕНКО, директор ЧОУ ДПО «Центр современного образования»

Н. В. МАРТЫНОВА, директор издательства «Традиция»

Е. Г. КОРХОВА, методист ЧОУ ДПО «Центр современного образования»

• КОРРЕКТУРА •

А.В. БУРЕНИНА

• ДИЗАЙН ОБЛОЖКИ •

Е. Г. ПАХОМОВА

• ВЕРСТКА •

Е. Г. ПАХОМОВА

• РЕДАКЦИЯ ЖУРНАЛА •

350080, г. Краснодар, ул. Тюляева, 4/1
Тел.: 8 (861) 201-03-30
e-mail: dpocso@mail.ru

Подписано в печать 30.10.2019.
Формат 60×90 $^{1}/_{8}$.
Объем 9,3 усл.-печ. л.
Тираж 100 экз. Заказ № 2432.

Отпечатано в типографии издательства «Экоинвест»
350080, г. Краснодар, ул. Тюляева, 4/1
Тел.: 8 (861) 201-03-30; http://publishprint.ru

© ЧОУ ДПО «Центр современного образования», 2019
© ООО «Экоинвест», 2019

СОДЕРЖАНИЕ

• ПРОБЛЕМЫ РЕАЛИЗАЦИИ ФГОС •

Борисенко Татьяна Владимировна,
Гавриленко Юлия Алексеевна
МЕТОДИЧЕСКИЕ РЕКОМЕНДАЦИИ «ПРОФЕССИОНАЛЬНЫЕ ТРЕБОВАНИЯ К СТАРШЕМУ ВОСПИТАТЕЛЮ ДОО» 5

Дорошенко Юлия Валерьевна,
Пантелеева Ольга Николаевна
МЕТОДИЧЕСКИЕ РЕКОМЕНДАЦИИ ПО ПОВЫШЕНИЮ КАЧЕСТВА ОБРАЗОВАТЕЛЬНОГО ПРОЦЕССА ПОСРЕДСТВОМ ПРИМЕНЕНИЯ СОЦИО-ИГРОВЫХ ТЕХНОЛОГИЙ 7

Белоскова Светлана Александровна
РЕАЛИЗАЦИЯ ПРОЕКТА «ЮНЫЕ ВОЛОНТЁРЫ» 10

Гладышева Ирина Борисовна
ТЕХНОЛОГИЯ ГРУППОВОГО ПРОЕКТА КАК ДИАГНОСТИКА СФОРМИРОВАННОСТИ МЕТАПРЕДМЕТНЫХ РЕЗУЛЬТАТОВ МЛАДШИХ ШКОЛЬНИКОВ 13

Слободчикова Ольга Анатольевна
РАЗВИТИЕ ПАМЯТИ У МЛАДШИХ ШКОЛЬНИКОВ КАК УСЛОВИЕ ФОРМИРОВАНИЯ ИНФОРМАЦИОННОЙ КОМПЕТЕНТНОСТИ 16

• ДОШКОЛЬНОЕ ОБРАЗОВАНИЕ •

Кнапп Азатуи Павлушовна
МЕТОДИЧЕСКАЯ РАЗРАБОТКА ГЕОКЕШИНГ-ИГРЫ: «ПОКА МЫ ПОМНИМ ПРОШЛОЕ, У НАС ЕСТЬ БУДУЩЕЕ!» 19

Тарасова Ирина Геннадиевна,
Агаджанова Анна Викторовна,
Серватовская Наталья Викторовна
СЦЕНАРИЙ СКАЗКИ «СЛУЧАЙ НА ПОЛЯНКЕ» ПО МОТИВАМ СКАЗКИ В. СУТЕЕВА «МЕШОК ЯБЛОК» ДЛЯ ДЕТЕЙ СТАРШЕГО ДОШКОЛЬНОГО ВОЗРАСТА 22

Келешян Яна Сетраковна
РАБОТА С ГИПСОМ 25

Ванжа Нина Викторовна,
Борисенко Оксана Викторовна
МЕТОДИЧЕСКАЯ РАЗРАБОТКА ОБРАЗОВАТЕЛЬНОЙ ДЕЯТЕЛЬНОСТИ НА ТЕМУ «КУРИЦА И ЦЫПЛЯТА» С ИСПОЛЬЗОВАНИЕМ ОБРАЗОВАТЕЛЬНОГО МОДУЛЯ «ДИДАКТИЧЕСКАЯ СИСТЕМА Ф. ФРЁБЕЛЯ» В ОРГАНИЗАЦИИ СОВМЕСТНОЙ ДЕЯТЕЛЬНОСТИ С ДЕТЬМИ РАННЕГО ВОЗРАСТА 26

Бабенко Ирина Ивановна
МЕТОДИЧЕСКАЯ РАЗРАБОТКА ОБРАЗОВАТЕЛЬНОЙ ДЕЯТЕЛЬНОСТИ ПО ПОЗНАВАТЕЛЬНОМУ РАЗВИТИЮ С ИГРОВЫМИ НАБОРАМИ ФРЁБЕЛЯ «В ГОСТИ К ОСЕННИМ МЕСЯЦАМ» В СТАРШЕЙ ГРУППЕ 28

ЧАСТНОЕ ОБРАЗОВАТЕЛЬНОЕ УЧРЕЖДЕНИЕ ДОПОЛНИТЕЛЬНОГО ПРОФЕССИОНАЛЬНОГО ОБРАЗОВАНИЯ «ЦЕНТР СОВРЕМЕННОГО ОБРАЗОВАНИЯ»

(Лицензия Департамента образования и науки Краснодарского края серия РО регистрационный № 02506 № 025703 от 30 июня 2011 г.)

Сертификат

удостоверяет факт публикации в журнале

«Современное образование» статьи

«Методические рекомендации «Профессиональные требования к старшему воспитателю ДОО»»

Гавриленко Юлии Алексеевны
и
Борисенко Татьяна Владимировна

Директор Е.Н. Ерёменко

г. Краснодар

2019 год